

Ściana Sc3

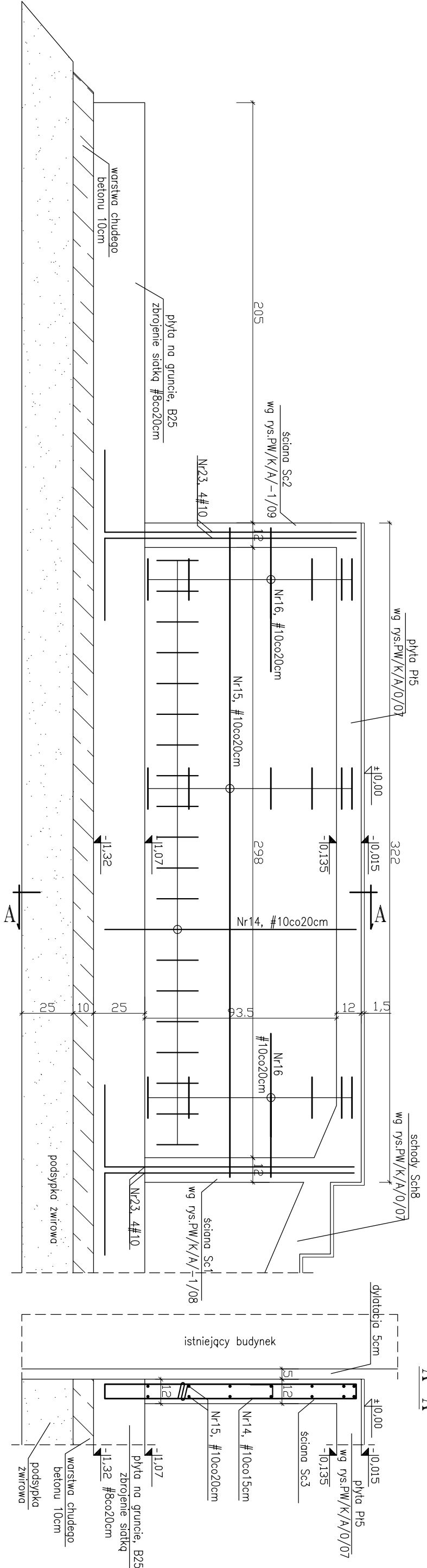

Nr16, #10 co 20cm, L=145cm, 14szt.
70

Nr15, #10 co 20cm, L=316cm, 14szt.
316

UWAGI:

- Długość prętów dostosować do wymiarów rzeczywistych na budowie
- Ścianę wykonać z betonu B-25
- Stal zbrojeniowa BSt500S
- Otulina 2cm
- Pręty pionowe ściany rozmieścić przed zabetonowaniem płyty na gruncie
- Wszystkie wymiary sprawdzić na budowie
- Na pręty poziome stosować klamry "U"(spinki) Ø6, odstępy w pionie max 100cm
- Na pręty pionowe stosować łączniki "S"(szpilki)Ø6, odstępy w pionie max 50 cm
- Zestawienie stali wg załącznika Z/A/-1/10
- Wszelkie zmiany, wynikające z warunków zaistniałych na budowie, uzgodnić z autorem projektu
- Nieodłączną częścią opracowania jest opis techniczny oraz dokumentacja branży: architektura i instalacje

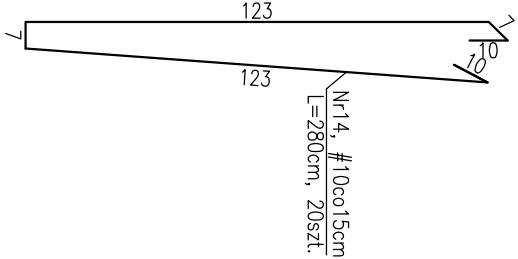

Nr23, 8#10, L=163cm
123

40

A-A

Obiekt / Temat: PRZEBUDOWA BUDYNKU PRZY UL. KUŚNIERSKIEJ 12B W SZCZECINIE DLA POTRZEB BIUROWYCH GŁÓWNEGO PUNKTU INFORMACYJNEGO FUNDUSZY EUROPEJSKICH PRZY URZĘDZIE MARSZAŁKOWSKIM WOJEWÓDZTWA ZACHODNIOPOMORSKIEGO			
Adres/Nr działki: Szczecin, ul. Kuśnierska 12b DZ.NR 36/2, 39/17 obwód 1037			
Inwestor: URZĄD MARSZAŁKOWSKI WOJEWÓDZTWA ZACHODNIOPOMORSKIEGO Szczecin, ul. Korsarzy 34			
Faza: PROJEKT WYKONAWCZY			
Jednostka Projektowa: adres siedziby: ul. Treniowskiego 34, 71-303 Szczecin adres pracowni projektowej: "URBICON" Sp. z o.o. ul.Korzeniowskiego 1, 70-211 Szczecin Tel./fax. (48) 091 4821333, (48) 0914827217 e-mail: urbicon@urbicon.pl www.urbicon.vpl			
Główny projekt.			
Branża: KONSTRUKCJA			
Konstrukcja:	Nr upr/ Nr lzbv	Data	Podpis
Autor proj.bud.	dr inż. Stefan Nowaczyk	74/Sz/78	
Oprac.	Joanna Gorzdek		
Spr.	mgr inż. Mirosław Hamberg	4662/61	
Tytuł rys. : ŚCIANA SC3			
Data:	Skala :	Nr rys. :	
05.2010	1:20		
Nr proj.:	PW/K/A/-1/10		
U/UM/SZ/2009/09			
Projekt stworzony programem autorskim. Kopiowanie i wykorzystywanie bez zgody Pracowni Projektowej URBICON zabronione. Stosowane materiały posiadają powiny znak bezpieczeństwa B* i etyki 11B Proce budowlane wykonawcę zgodnie ze sztuką budowlaną			